

Alte Buchener Straße, Fahrtrichtung Buchen, 50 km/h Beschränkung

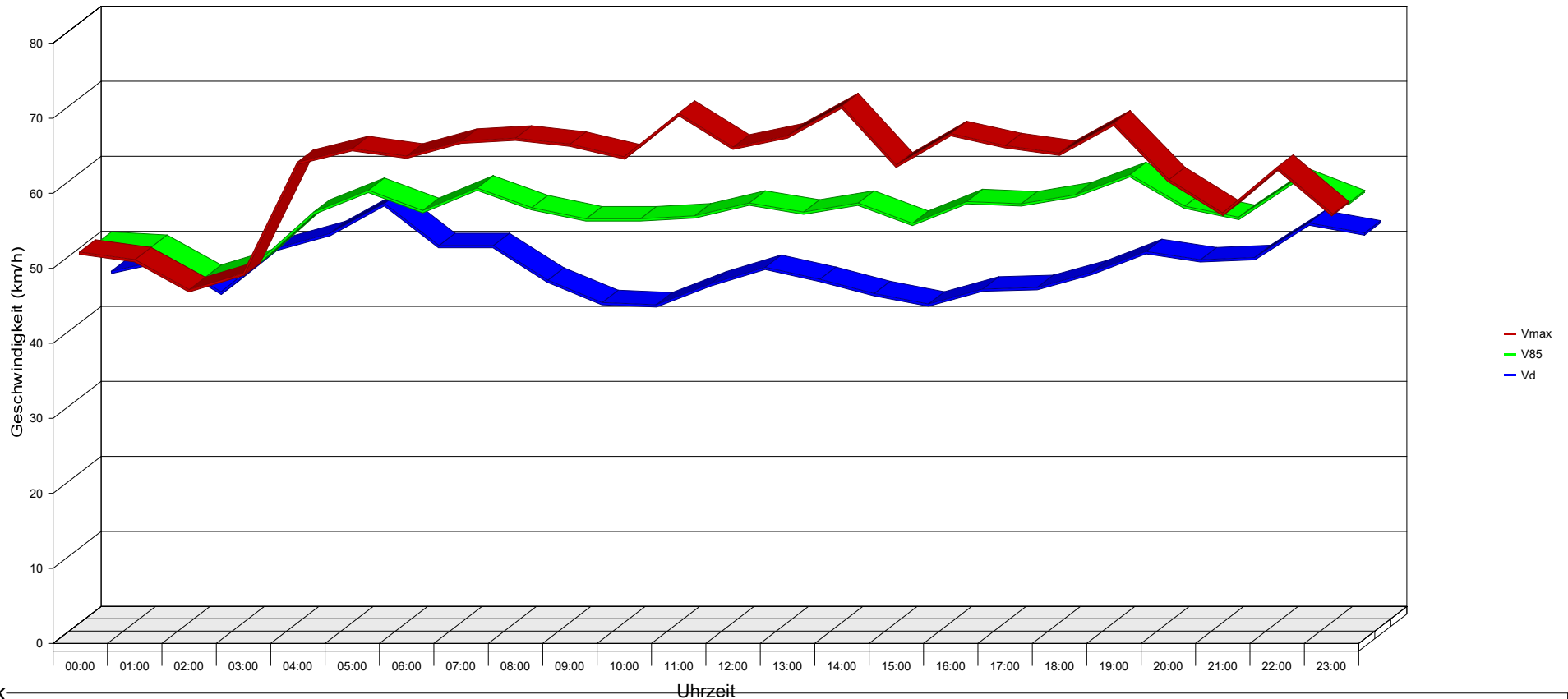

Statistik

Zeitraum:

Freitag, 11. März 2022, 09:12 Uhr bis Mittwoch, 23. März 2022, 13:33 Uhr

		Anzahl +	%	Anzahl -	%	Gesamt	%	V15 +	Vd +	V85 +	Vmax+	V15 -	Vd -	V85 -	Vmax -
Geschwindigkeitsübertretung:	0 %	103	4	185	10,5	288	6,6	5	21	52	72	7	24	46	71
Durchschnittl. Abstand:	1 sec	2314	89,3	1453	82,2	3767	86,4	35	47	59	87	37	49	60	90
Kolonnenverkehr:	3 %	172	6,6	128	7,2	300	6,9	24	34	45	54	11	35	55	75
DTV:	358	2	0,1	2	0,1	4	0,1	27	38	49	49	33	34	35	35
Schwerverkehrsanteil:	7 %	2591	59,4	1768	40,6	4359	100	30	45	58	87	28	45	59	90

Alte Buchener Straße, Fahrtrichtung Buchen, 50 km/h Beschränkung

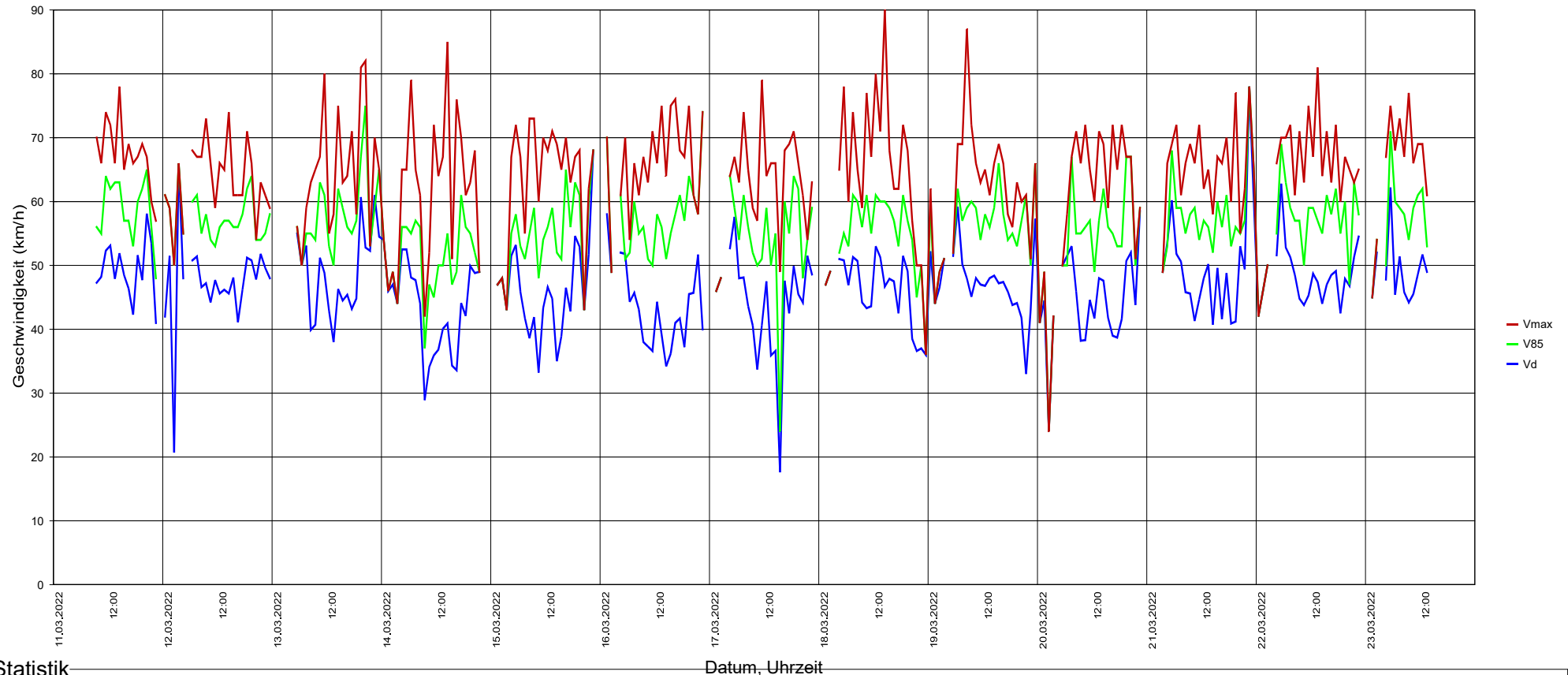

Statistik

Datum, Uhrzeit

Zeitraum:

Freitag, 11. März 2022, 09:12 Uhr bis Mittwoch, 23. März 2022, 13:33 Uhr

		Anzahl +	%	Anzahl -	%	Gesamt	%	V15 +	Vd +	V85 +	Vmax+	V15 -	Vd -	V85 -	Vmax -	
Geschwindigkeitsübertretung:	0 %	Einspurig	103	4	185	10,5	288	6,6	5	21	52	72	7	24	46	71
Durchschnittl. Abstand:	1 sec	PKW	2314	89,3	1453	82,2	3767	86,4	35	47	59	87	37	49	60	90
Kolonnenverkehr:	3 %	LKW	172	6,6	128	7,2	300	6,9	24	34	45	54	11	35	55	75
DTV:	358	LKW Zug	2	0,1	2	0,1	4	0,1	27	38	49	49	33	34	35	35
Schwerverkehrsanteil:	7 %	Gesamt	2591	59,4	1768	40,6	4359	100	30	45	58	87	28	45	59	90

Alte Buchener Straße, Fahrtrichtung Buchen, 50 km/h Beschränkung

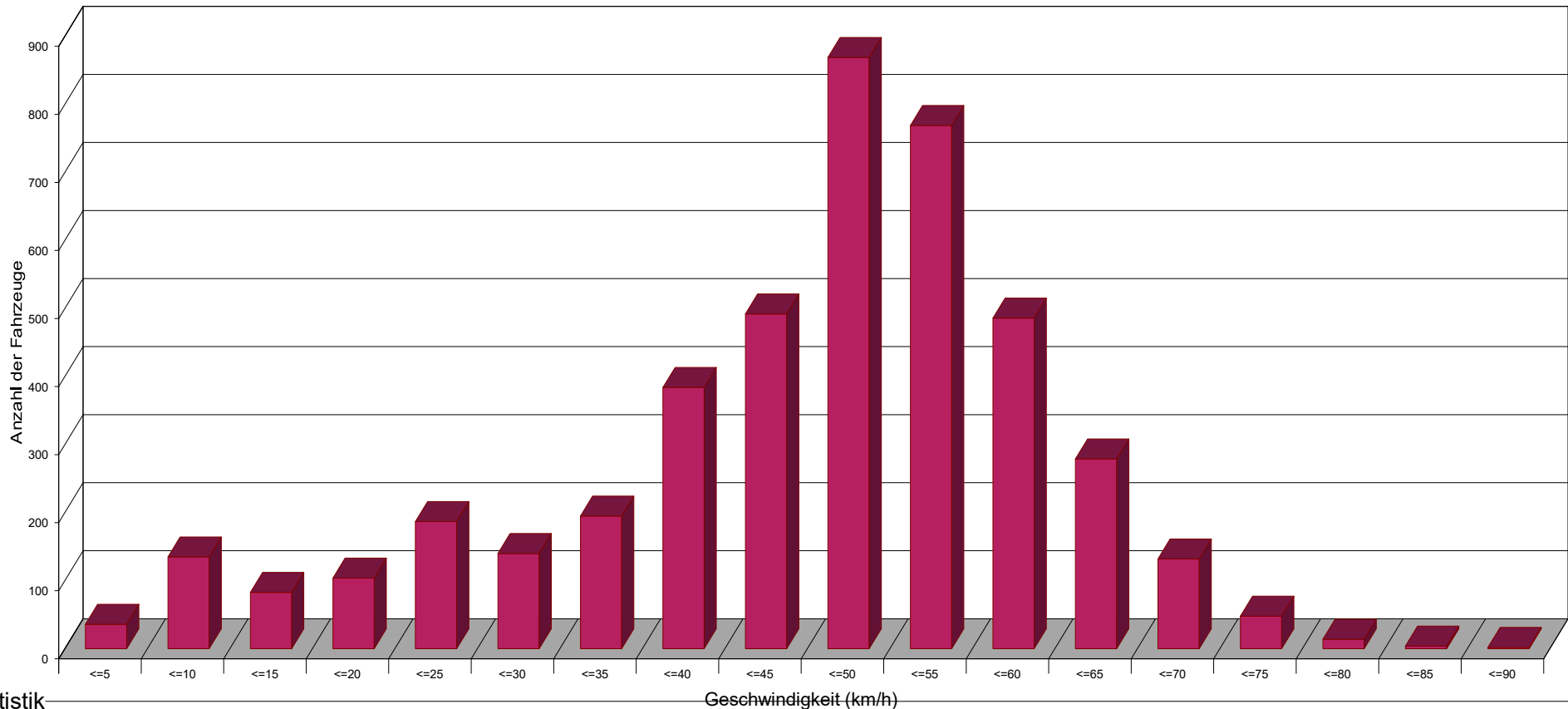

Statistik

Geschwindigkeit (km/h)

Zeitraum:

Freitag, 11. März 2022, 09:12 Uhr bis Mittwoch, 23. März 2022, 13:33 Uhr

		Anzahl +	%	Anzahl -	%	Gesamt	%	V15 +	Vd +	V85 +	Vmax+	V15 -	Vd -	V85 -	Vmax -	
Geschwindigkeitsübertretung:	0 %															
Durchschnittl. Abstand:	1 sec															
Kolonnenverkehr:	3 %															
DTV:	358															
Schwerverkehrsanteil:	7 %															
		Einspurig	103	4	185	10,5	288	6,6	5	21	52	72	7	24	46	71
		PKW	2314	89,3	1453	82,2	3767	86,4	35	47	59	87	37	49	60	90
		LKW	172	6,6	128	7,2	300	6,9	24	34	45	54	11	35	55	75
		LKW Zug	2	0,1	2	0,1	4	0,1	27	38	49	49	33	34	35	35
		Gesamt	2591	59,4	1768	40,6	4359	100	30	45	58	87	28	45	59	90

Alte Buchener Straße, Fahrtrichtung Buchen, 50 km/h Beschränkung

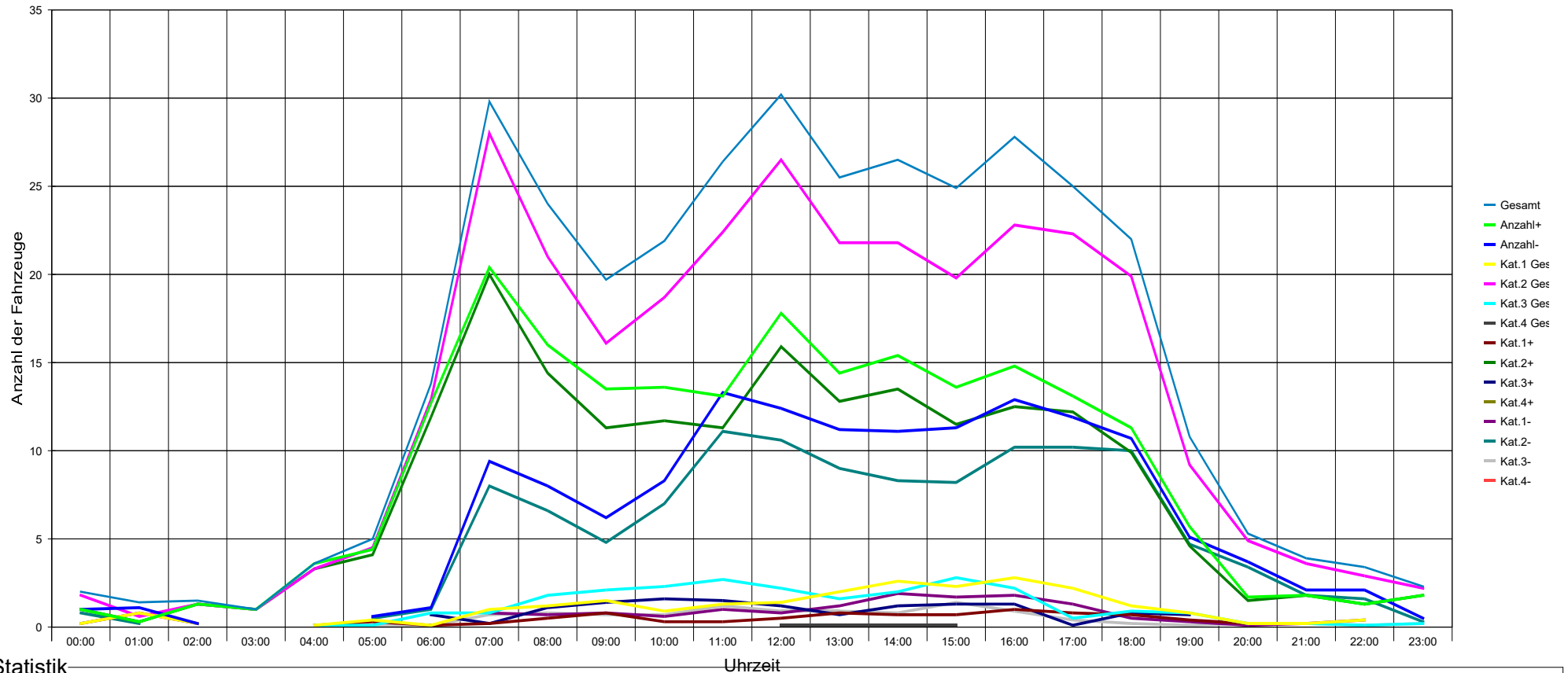

Statistik

Zeitraum:

Freitag, 11. März 2022, 09:12 Uhr bis Mittwoch, 23. März 2022, 13:33 Uhr

		Anzahl +	%	Anzahl -	%	Gesamt	%	V15 +	Vd +	V85 +	Vmax+	V15 -	Vd -	V85 -	Vmax -
Geschwindigkeitsübertretung:	0 % Einspurig	103	4	185	10,5	288	6,6	5	21	52	72	7	24	46	71
Durchschnittl. Abstand:	1 sec. PKW	2314	89,3	1453	82,2	3767	86,4	35	47	59	87	37	49	60	90
Kolonnenverkehr:	3 % LKW	172	6,6	128	7,2	300	6,9	24	34	45	54	11	35	55	75
DTV:	358 LKW Zug	2	0,1	2	0,1	4	0,1	27	38	49	49	33	34	35	35
Schwerverkehrsanteil:	7 % Gesamt	2591	59,4	1768	40,6	4359	100	30	45	58	87	28	45	59	90

Alte Buchener Straße, Fahrtrichtung Buchen, 50 km/h Beschränkung

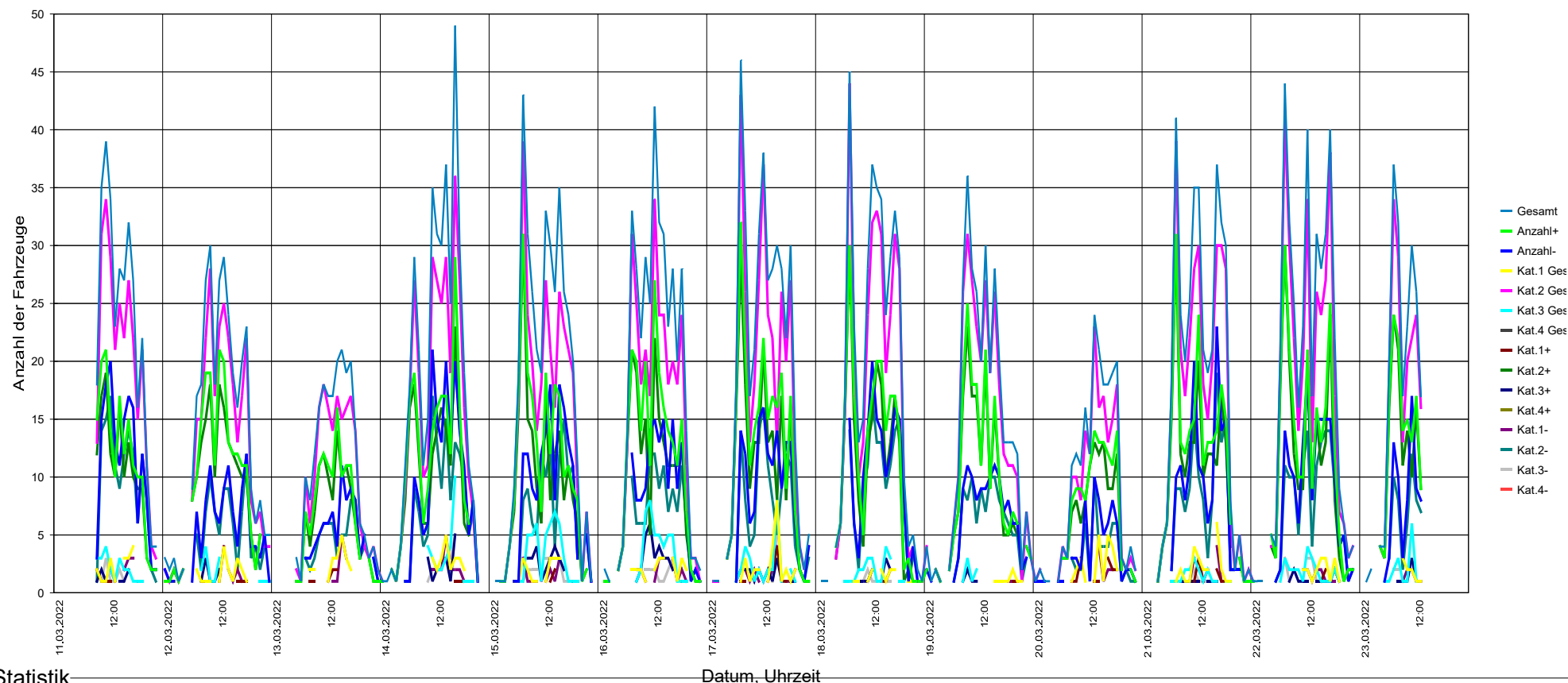

Statistik

Datum, Uhrzeit

Zeitraum:

Freitag, 11. März 2022, 09:12 Uhr bis Mittwoch, 23. März 2022, 13:33 Uhr

		Anzahl +	%	Anzahl -	%	Gesamt	%	V15 +	Vd +	V85 +	Vmax+	V15 -	Vd -	V85 -	Vmax -	
Geschwindigkeitsübertretung:	0 %	Einspurig	103	4	185	10,5	288	6,6	5	21	52	72	7	24	46	71
Durchschnittl. Abstand:	1 sec	PKW	2314	89,3	1453	82,2	3767	86,4	35	47	59	87	37	49	60	90
Kolonnenverkehr:	3 %	LKW	172	6,6	128	7,2	300	6,9	24	34	45	54	11	35	55	75
DTV:	358	LKW Zug	2	0,1	2	0,1	4	0,1	27	38	49	49	33	34	35	35
Schwerverkehrsanteil:	7 %	Gesamt	2591	59,4	1768	40,6	4359	100	30	45	58	87	28	45	59	90

Sierzega Elektronik GmbH
 Thürnau 55, A-4062 Thening
 Tel.: +43-7221-64114-0, Fax:-14
 Mail: office@sierzega.at
 Web: www.sierzega.at

Wenn an dieser Stelle Ihr Logo mit Anschrift usw. stehen soll,
 so kopieren Sie eine entsprechende Grafik, gespeichert als "logo.wmf" (Windows Metafile)
 mit den Proportionen 1:10 (Breite:Länge) in das Programmverzeichnis dieser Software



To see your own logo with your address here at this place:
 Design a graphic file and save it as "logo.wmf" (Windows Metafile)
 with the proportions 1:10 (width to length) in the program folder of this software

Alte Buchener Straße, Fahrtrichtung Buchen, 50 km/h Beschränkung

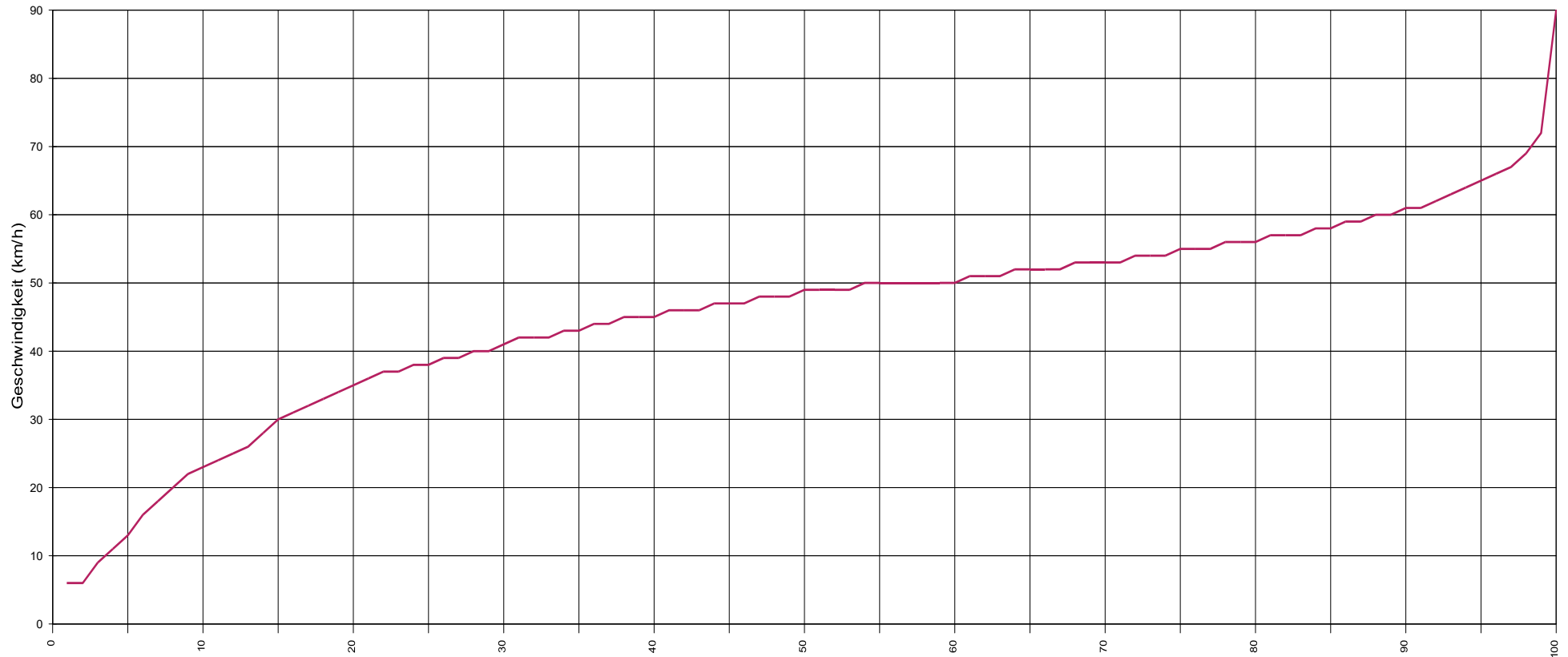

Statistik

Vx (%) Hinweis: x % der Fahrzeuge, fahren langsamer oder maximal y km/h

Zeitraum:

Freitag, 11. März 2022, 09:12 Uhr bis Mittwoch, 23. März 2022, 13:33 Uhr

		Anzahl +	%	Anzahl -	%	Gesamt	%	V15 +	Vd +	V85 +	Vmax+	V15 -	Vd -	V85 -	Vmax -
Geschwindigkeitsübertretung:	0 %	103	4	185	10,5	288	6,6	5	21	52	72	7	24	46	71
Durchschnittl. Abstand:	1 sec	2314	89,3	1453	82,2	3767	86,4	35	47	59	87	37	49	60	90
Kolonnenverkehr:	3 %	172	6,6	128	7,2	300	6,9	24	34	45	54	11	35	55	75
DTV:	358	2	0,1	2	0,1	4	0,1	27	38	49	49	33	34	35	35
Schwerverkehrsanteil:	7 %	2591	59,4	1768	40,6	4359	100	30	45	58	87	28	45	59	90



Alte Buchener Straße, Fahrtrichtung Buchen, 50 km/h Beschränkung

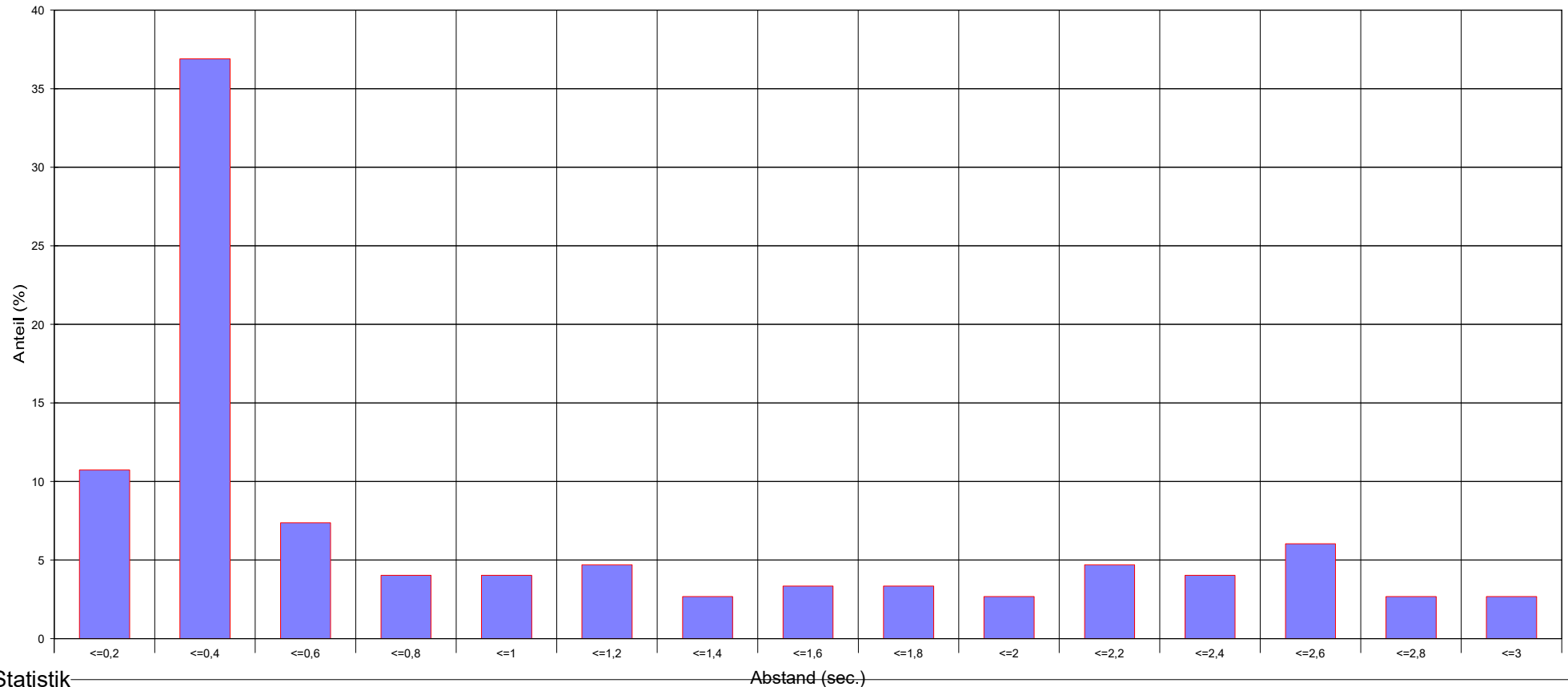

Statistik

Zeitraum:

Freitag, 11. März 2022, 09:12 Uhr bis Mittwoch, 23. März 2022, 13:33 Uhr

	Anzahl +	%	Anzahl -	%	Gesamt	%	V15 +	Vd +	V85 +	Vmax+	V15 -	Vd -	V85 -	Vmax -
Geschwindigkeitsübertretung: 0 %	103	4	185	10,5	288	6,6	5	21	52	72	7	24	46	71
Durchschnittl. Abstand: 1 sec.	2314	89,3	1453	82,2	3767	86,4	35	47	59	87	37	49	60	90
Kolonnenverkehr: 3 %	172	6,6	128	7,2	300	6,9	24	34	45	54	11	35	55	75
DTV: 358	2	0,1	2	0,1	4	0,1	27	38	49	49	33	34	35	35
Schwerverkehrsanteil: 7 %	2591	59,4	1768	40,6	4359	100	30	45	58	87	28	45	59	90

Alte Buchener Straße, Fahrtrichtung Buchen, 50 km/h Beschränkung

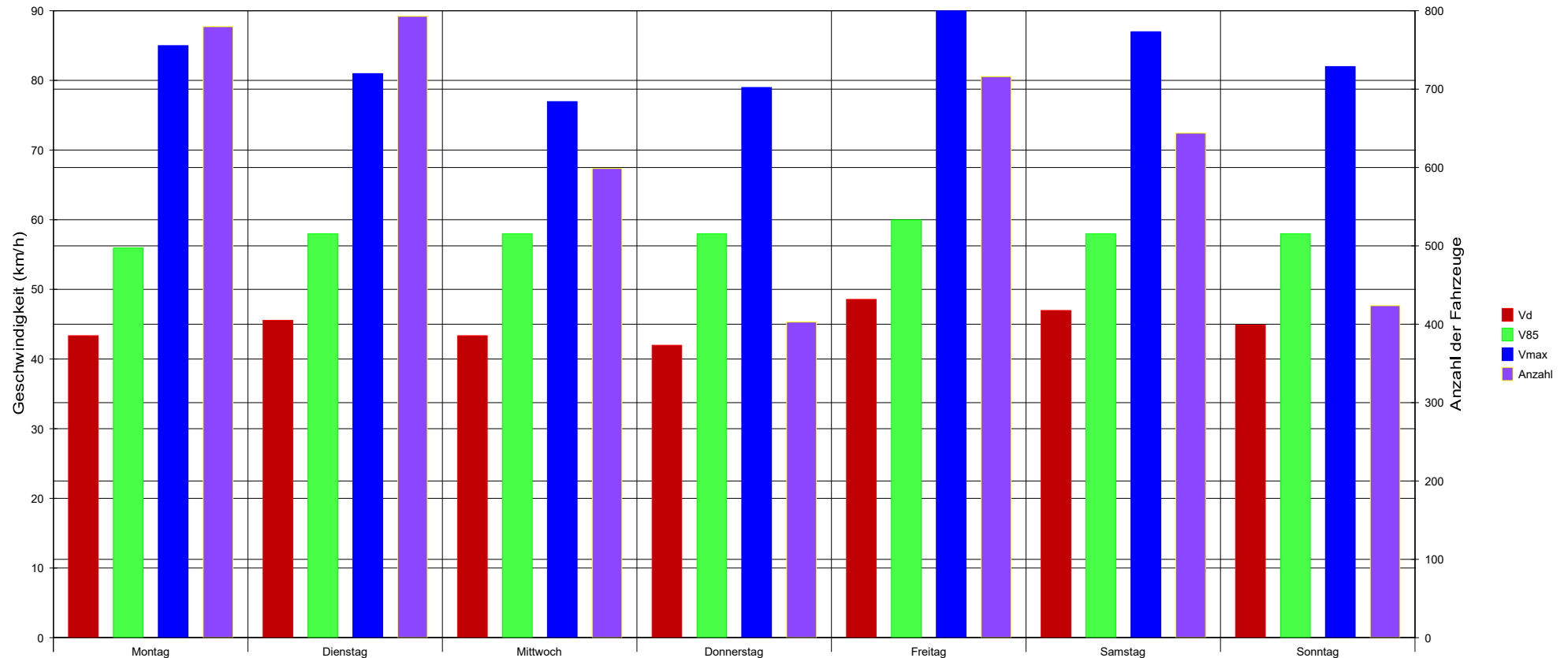

Statistik

Zeitraum:

Freitag, 11. März 2022, 09:12 Uhr bis Mittwoch, 23. März 2022, 13:33 Uhr

		Anzahl +	%	Anzahl -	%	Gesamt	%	V15 +	Vd +	V85 +	Vmax+	V15 -	Vd -	V85 -	Vmax -	
Geschwindigkeitsübertretung:	0 %	Einspurig	103	4	185	10,5	288	6,6	5	21	52	72	7	24	46	71
Durchschnittl. Abstand:	1 sec	PKW	2314	89,3	1453	82,2	3767	86,4	35	47	59	87	37	49	60	90
Kolonnenverkehr:	3 %	LKW	172	6,6	128	7,2	300	6,9	24	34	45	54	11	35	55	75
DTV:	358	LKW Zug	2	0,1	2	0,1	4	0,1	27	38	49	49	33	34	35	35
Schwerverkehrsanteil:	7 %	Gesamt	2591	59,4	1768	40,6	4359	100	30	45	58	87	28	45	59	90

Alte Buchener Straße, Fahrtrichtung Buchen, 50 km/h Beschränkung

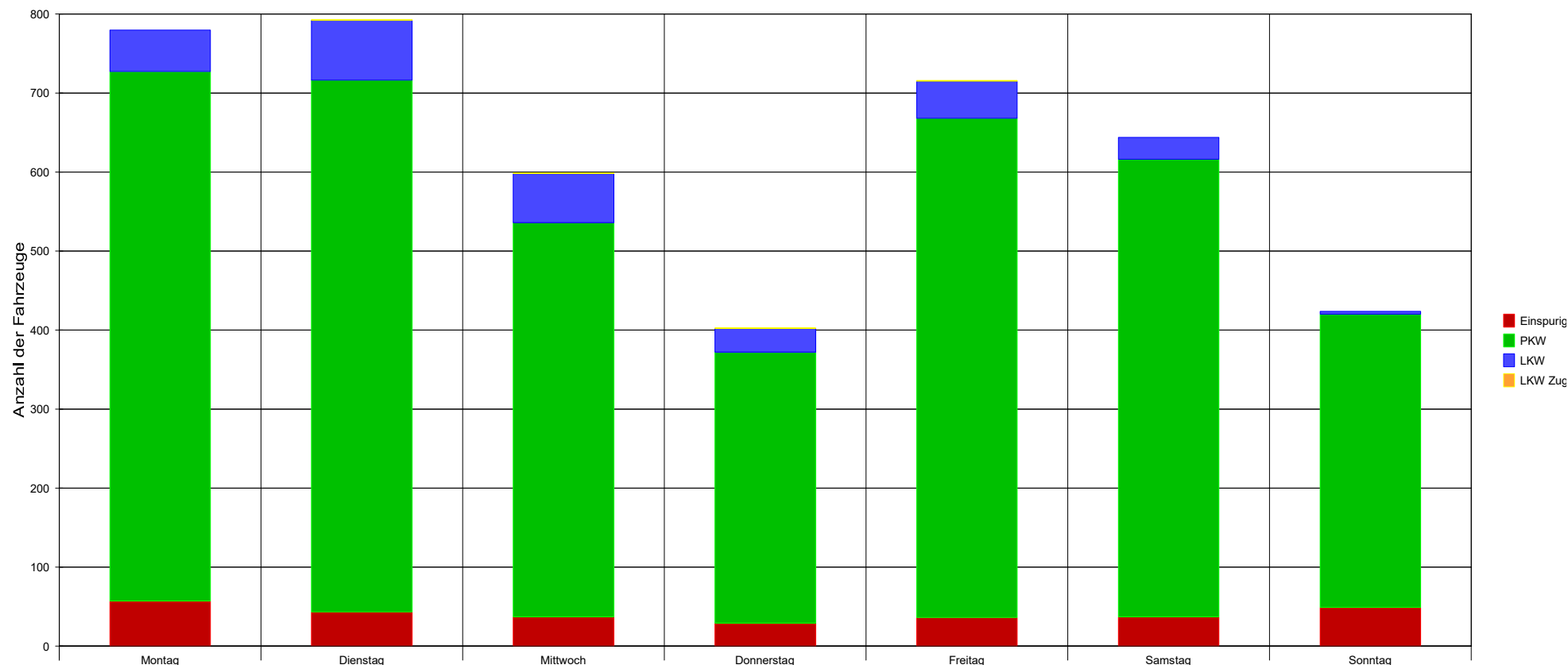

Statistik

Zeitraum:

Freitag, 11. März 2022, 09:12 Uhr bis Mittwoch, 23. März 2022, 13:33 Uhr

		Anzahl +	%	Anzahl -	%	Gesamt	%	V15 +	Vd +	V85 +	Vmax+	V15 -	Vd -	V85 -	Vmax -	
Geschwindigkeitsübertretung:	0 %	Einspurig	103	4	185	10,5	288	6,6	5	21	52	72	7	24	46	71
Durchschnittl. Abstand:	1 sec	PKW	2314	89,3	1453	82,2	3767	86,4	35	47	59	87	37	49	60	90
Kolonnenverkehr:	3 %	LKW	172	6,6	128	7,2	300	6,9	24	34	45	54	11	35	55	75
DTV:	358	LKW Zug	2	0,1	2	0,1	4	0,1	27	38	49	49	33	34	35	35
Schwerverkehrsanteil:	7 %	Gesamt	2591	59,4	1768	40,6	4359	100	30	45	58	87	28	45	59	90

Alte Buchener Straße, Fahrtrichtung Buchen, 50 km/h Beschränkung

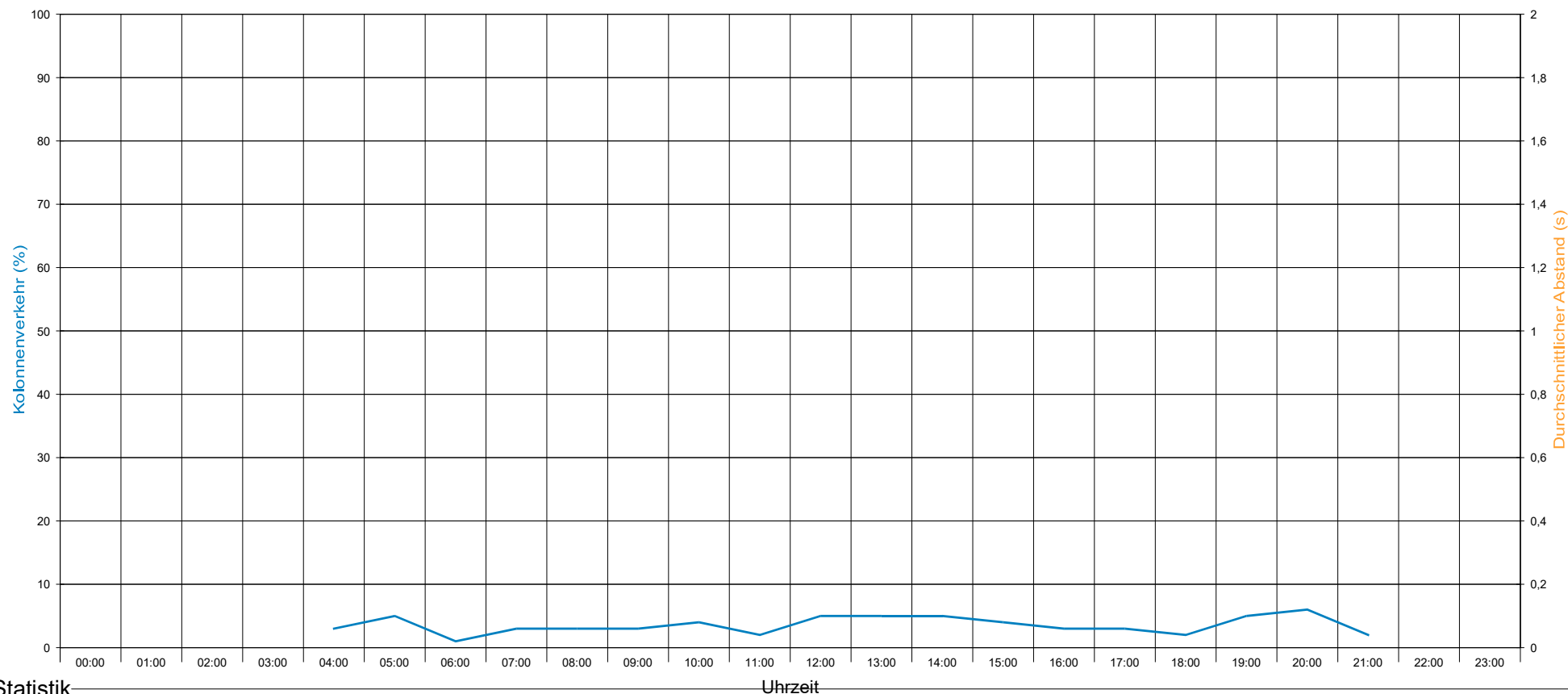

Statistik

Zeitraum:

Freitag, 11. März 2022, 09:12 Uhr bis Mittwoch, 23. März 2022, 13:33 Uhr

		Anzahl +	%	Anzahl -	%	Gesamt	%	V15 +	Vd +	V85 +	Vmax+	V15 -	Vd -	V85 -	Vmax -	
Geschwindigkeitsübertretung:	0 %	Einspurig	103	4	185	10,5	288	6,6	5	21	52	72	7	24	46	71
Durchschnittl. Abstand:	1 sec	PKW	2314	89,3	1453	82,2	3767	86,4	35	47	59	87	37	49	60	90
Kolonnenverkehr:	3 %	LKW	172	6,6	128	7,2	300	6,9	24	34	45	54	11	35	55	75
DTV:	358	LKW Zug	2	0,1	2	0,1	4	0,1	27	38	49	49	33	34	35	35
Schwerverkehrsanteil:	7 %	Gesamt	2591	59,4	1768	40,6	4359	100	30	45	58	87	28	45	59	90

Detailauswertung Freitag, 11. März 2022, 09:12 Uhr bis Mittwoch, 23. März 2022, 13:33 Uhr

	PKW					LKW					LKW Zug					LKW + LKW Zug					Gesamt:					
	Auswertung:	Anzahl	Anteil [%]	Vd km/h	V85 km/h	Vmax km/h	Anzahl	Anteil [%]	Vd km/h	V85 km/h	Vmax km/h	Anzahl	Anteil [%]	Vd km/h	V85 km/h	Vmax km/h	Anzahl	Anteil [%]	Vd km/h	V85 km/h	Vmax km/h	Anzahl	Anteil [%]	Vd km/h	V85 km/h	Vmax km/h
Richtung +	Tag:	1539	88,1	47	58	81	150	8,6	34	45	52	2	0,1	38	49	49	152	8,7	34	45	52	1747	40,1	45	57	81
	Abend:	61	82,4	50	63	77	8	10,8	38	41	52	0	0				8	10,8	38	41	52	74	1,7	46	62	77
	Nacht:	96	95	53	67	78	1	1	45	45	45	0	0				1	1	45	45	45	101	2,3	53	66	78
	16 Stunden:	1602	87,9	47	58	81	158	8,7	34	45	52	2	0,1	38	49	49	160	8,8	34	45	52	1823	41,8	45	58	81
	Werkverkehr:	1699	88,3	47	59	81	159	8,3	34	45	52	2	0,1	38	49	49	161	8,4	34	45	52	1925	44,2	45	58	81
	Wochenendvk.:	615	92,3	48	59	87	13	2	39	44	54	0	0				13	2	39	44	54	666	15,3	46	58	87
	Gesamtverkehr:	2314	89,3	47	59	87	172	6,6	34	45	54	2	0,1	38	49	49	174	6,7	34	45	54	2591	59,4	45	58	87
Richtung -	Tag:	1019	81,6	48	60	90	107	8,6	32	51	62	2	0,2	34	35	35	109	8,7	32	51	62	1249	28,7	44	59	90
	Abend:	87	94,6	51	62	68	1	1,1	46	46	46	0	0				1	1,1	46	46	46	92	2,1	50	61	68
	Nacht:	12	48	57	63	68	1	4	75	75	75	0	0				1	4	75	75	75	25	0,6	47	59	75
	16 Stunden:	1106	82,5	48	60	90	108	8,1	32	51	62	2	0,1	34	35	35	110	8,2	32	51	62	1341	30,8	45	59	90
	Werkverkehr:	1118	81,8	48	60	90	109	8	32	52	75	2	0,1	34	35	35	111	8,1	32	51	75	1366	31,3	45	59	90
	Wochenendvk.:	335	83,3	49	59	82	19	4,7	48	57	67	0	0				19	4,7	48	57	67	402	9,2	46	58	82
	Gesamtverkehr:	1453	82,2	49	60	90	128	7,2	35	55	75	2	0,1	34	35	35	130	7,4	35	54	75	1768	40,6	45	59	90
Gesamt	Tag:	2558	85,4	47	59	90	257	8,6	33	47	62	4	0,1	36	35	49	261	8,7	33	47	62	2996	68,7	44	58	90
	Abend:	148	89,2	51	62	77	9	5,4	39	46	52	0	0				9	5,4	39	46	52	166	3,8	48	62	77
	Nacht:	108	85,7	54	66	78	2	1,6	60	75	75	0	0				2	1,6	60	75	75	126	2,9	52	65	78
	16 Stunden:	2708	85,6	47	59	90	266	8,4	33	47	62	4	0,1	36	35	49	270	8,5	33	47	62	3164	72,6	45	58	90
	Werkverkehr:	2817	85,6	48	59	90	268	8,1	33	47	75	4	0,1	36	35	49	272	8,3	33	47	75	3291	75,5	45	58	90
	Wochenendvk.:	950	89	48	59	87	32	3	44	55	67	0	0				32	3	44	55	67	1068	24,5	46	58	87
	Gesamtverkehr:	3767	86,4	48	59	90	300	6,9	34	50	75	4	0,1	36	35	49	304	7	34	50	75	4359	100	45	58	90



Detailauswertung Freitag, 11. März 2022, 09:12 Uhr bis Mittwoch, 23. März 2022, 13:33 Uhr

Auswertung:	Von - Bis	Tage	Rtg.	Durchschnittliche Verkehrsstärken									
				Tag:		Abend:		Nacht:		16 Stunden:		DTV	
				06:00 - 18:59		19:00 - 21:59		22:00 - 05:59		06:00 - 21:59		00:00 - 23:59	
				12,335		12		12		12,272		12,181	
				DV [KFZ/h]	DV [KFZ/13h]	DV [KFZ/h]	DV [KFZ/3h]	DV [KFZ/h]	DV [KFZ/8h]	DV [KFZ/h]	DV [KFZ/16h]	DV [KFZ/h]	DTV [KFZ/24h]
Werkverkehr:	Mo - Fr	8,181	+	16	210	3	9	2	13	14	220	10	235
			-	12	150	4	11	0	3	10	162	7	167
			G	28	359	7	21	2	16	24	382	17	402
Wochenendvk.:	Sa - So	4	+	12	150	3	9	1	8	10	159	7	166
			-	6	84	3	10	1	7	6	94	4	100
			G	18	233	6	18	2	15	16	252	11	267
Gesamtverkehr:		12,181	+	15	190	3	9	1	11	13	200	9	213
			-	10	128	4	11	1	4	9	140	6	145
			G	25	319	7	20	2	16	21	340	15	358



Detailauswertung Freitag, 11. März 2022, 09:12 Uhr bis Mittwoch, 23. März 2022, 13:33 Uhr

Auswertung:	Von - Bis	Tage	Rtg.	Spitzenstunden				K - Faktoren		
				Aus Mittelwerten		Absolut		K6	K16	K200
Von - Bis				Uhrzeit	[KFZ/h]	Datum, Uhrzeit	[KFZ/h]	06:00 - 08:59	06:00 - 21:59	Spitzenstunde
Werkverkehr:	Mo - Fr	8,181	+	06:45	33	22.03.2022, 06:45	38	0,454	0,937	0,14
			-	12:30	17	21.03.2022, 16:15	24	0,391	0,971	0,102
			G	06:45	44	17.03.2022, 06:45	50	0,428	0,951	0,109
Wochenendvk.:	Sa - So	4	+	09:30	18	19.03.2022, 09:30	26	0,339	0,952	0,108
			-	17:45	10	13.03.2022, 15:30	15	0,321	0,93	0,1
			G	09:45	25	12.03.2022, 09:45	36	0,332	0,944	0,094
Gesamtverkehr:		12,181	+	06:45	25	22.03.2022, 06:45	38	0,424	0,941	0,118
			-	12:45	15	21.03.2022, 16:15	24	0,374	0,963	0,103
			G	06:45	34	17.03.2022, 06:45	50	0,403	0,95	0,095

Legende zu K -Faktoren:

K(I) -Faktor: KFZ im Zeitraum1+2 / DTV

K(J) -Faktor: KFZ im 16 Std. Zeitraum /DTV

K(200)-Faktor: KFZ in der Spitzenstd. /DTV

